

Sentier de Matra

Chjassu di Petru Paulu Giordani

Rand'Oriente N°7

COMMUNAUTÉ DE COMMUNES DE L'ORIENTE

Difficulté 3/4

Situé à 580 m d'altitude, le village de Matra affirme une identité culturelle et un patrimoine naturel importants qui se superposent au rythme de votre parcours.

Élément de séduction pour une visite réussie, une pierre gravée vous surprend par sa spécificité. Rendez-vous sur la place de l'église pour admirer le château, jadis occupé par la famille Matra, alliée puis rivale de Pascal Paoli.



Le sentier du village, au cœur du Parc Naturel de la Corse, vous invite à découvrir une nature luxuriante où les paysages vallonnés se confondent de beauté.

Dans l'histoire de la Corse industrielle, Matra a occupé une place prépondérante avec l'activité de sa mine d'arsenic aujourd'hui désaffectée.



10 Km



5 h 00 mn



Dénivelé
+ 665
- 645



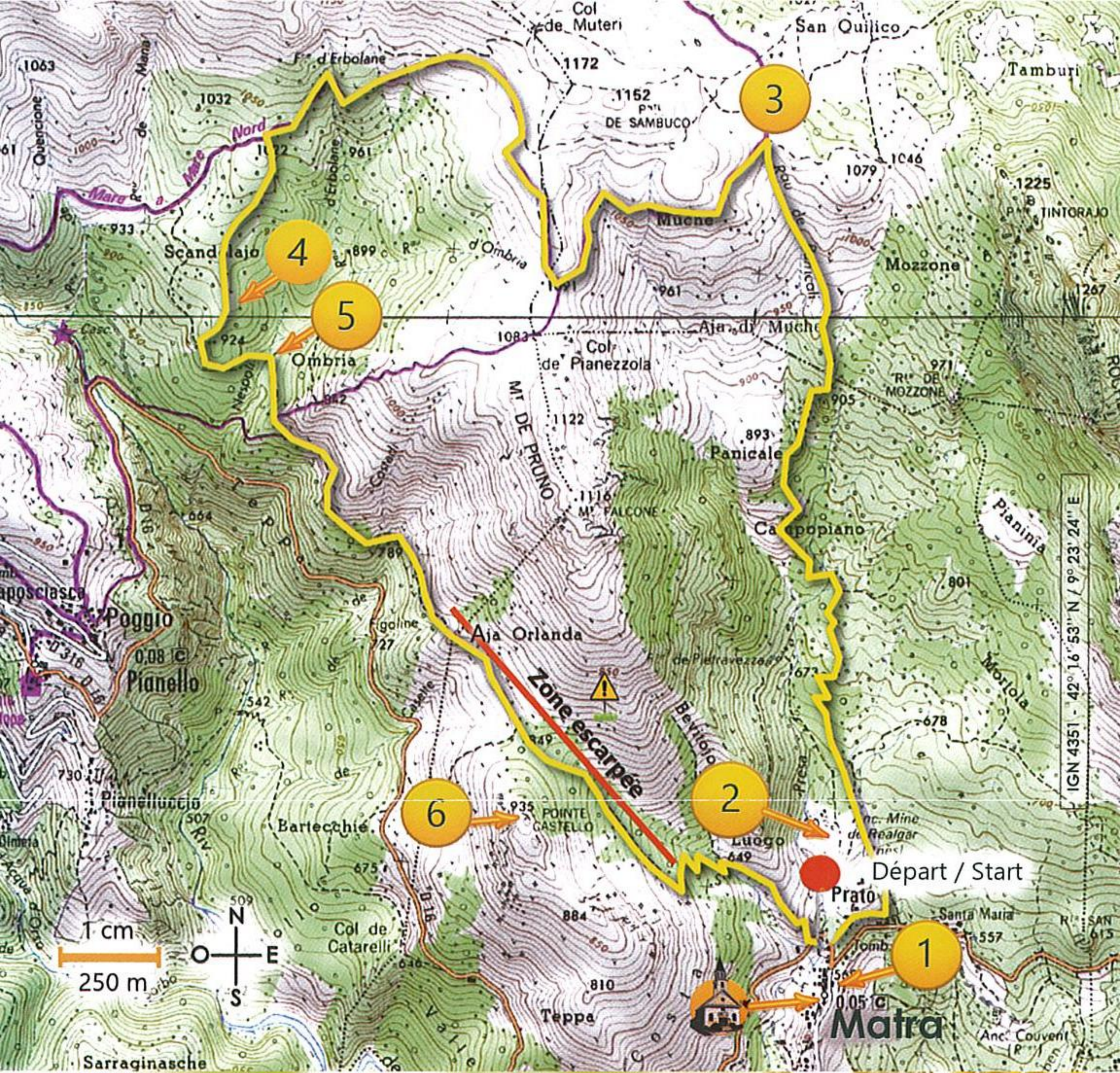

1 Château de Matra

2 Ruines d'une ancienne mine de Realgar

3 Jonction Mare a Mare

4 Ruine d'une bergerie

5 Ruine d'une chapelle

6 Punta Castellu

 Église Pisane San Bernardino

CODE DE BALISAGE

-  Bonne direction
-  Changement de direction
-  Mauvaise direction

Numéros d'urgences

Sapeurs pompiers / Info secours

112 ou 18

Mairie de Matra
20270 Aleria
Tél : 04 95 39 42 82

Mail : mairie.matra@wanadoo.fr

Communauté des Communes de L'Oriente
20, cours Charles Jean Sarocchi
20270 Aleria
cc-oriente.fr

Office de Tourisme de l'Oriente
80, avenue St Alexandre Sauli
20270 Aleria
oriente-corsica.com

Info Patrimoine

A Petra scritta, ce bloc de schiste situé en contrebas de la route au lieu-dit Santa Maria, est composé de cupules et d'incisions qui représenteraient le ciel nocturne. Il daterait de l'époque protohistorique, entre 1200 et 900 avant JC.

L'association A Santa Maria qui s'est créée afin de protéger cette pierre, a mis en place un panneau explicatif afin de permettre sa mise en valeur.



Visitez le site
orientecorsica.com